

# NOBILI

ノビリ

## ストローチョッパー

有機質を高能率で粉砕

## 新型RMシリーズ受刃付モデル登場



**RM240**

●ノビリ最上級の強化ローター構造

**RM280**

●従来機種BNGシリーズより刈り幅が10cm広く、刃数も多い

**RM320**

●重量も280kg増加 フレーム各部 強化構造

**RM400**

※裏面の表1参照

# 新型モデルを輸入しました！



株式会社 **オビトロ**



RMシリーズはBNGシリーズよりも  
**放射角が広いのでローターは軽く回ります。**

ノビリ・ストローチョッパーの中でも  
RMシリーズは強化ローター機種。  
ワイドな刈幅と多数の刃で、高能率  
な仕事をお約束します。

**刃の耐久性が2倍以上になりました。**  
放射角が広く高くなり、少ない馬力数  
で稼動（麦稈の場合・当社比）

刈幅は2.4m、2.8m、3.2mの3種類  
従来機種の本NGシリーズよりも刈幅  
が10cm広くなりました。（表1参照）

**新機構の定規輪 <安全性が向上>**  
鉄製リアローラーはスクレーパー付  
従来のタイヤ詰まりを解消しました。

表1. 従来機種BNGシリーズとの比較

|         | BNG |     |      | RM  |      |      |
|---------|-----|-----|------|-----|------|------|
|         | 230 | 270 | 310  | 240 | 280  | 320  |
| 刈幅 (cm) | 230 | 270 | 310  | 240 | 280  | 320  |
| 刃数 (枚)  | 48  | 56  | 64   | 84  | 96   | 108  |
| 重量 (kg) | 695 | 910 | 1150 | 980 | 1160 | 1400 |

## ノビリー 新型モデル

ユニバーサルブレード01-PL 3枚刃(PL刃)

**受け刃**がつかまりました。細断性が更に良くなり、麦稈  
の腐食化が早く連作に効果！(RM320/01PL145)  
**受け刃をはずすと80馬力以下でも回ります**

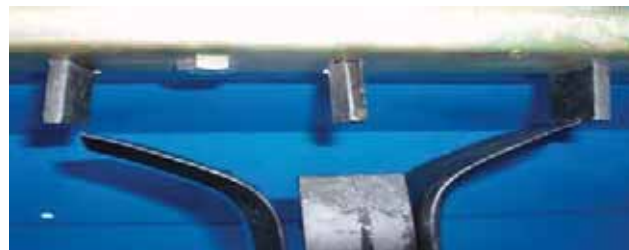

← ローラー部ベアリング  
ベアリングが二重になって  
いて丈夫です。  
メンテナンスフリー

|            | RM240/01PL175 | RM280/01PL175 | RM320/01PL175 | RM320/01PL145 | RM400/01PL175 |
|------------|---------------|---------------|---------------|---------------|---------------|
| 刈幅 mm      | 2360          | 2800          | 3231          | 3231          | 4000          |
| 重量 kg      | 980           | 1,160         | 1,400         | 1,400         | 1,700         |
| 適応馬力 HP    | 60            | 71            | 82            | 90            | 114           |
| 刃数         | 84            | 96            | 108           | 108           | 132           |
| ローター速度 rpm | 1,833         | 1,680         | 1,758         | 1,758         | 1,758         |
| PTO rpm    | 540           | 1000          | 1000          | 1000          | 1000          |
|            |               |               |               | <b>受け刃付</b>   |               |

※為替の変動により、価格を改定する場合があります。 ※本仕様は改良のため予告なく変更することがあります。

世界中から、より良いものをより安く — 確かな製品をお届けします。

農業機械輸入商社

**株式会社オビトラ**

〒082-0005 河西郡芽室町東芽室基線16番地4

TEL 0155-62-1107 FAX 0155-62-1172

お求めとご相談は...